

ИНСТРУКЦИЯ К ТЕСТУ

(Для тех студентов, у которых нет возможности поработать с электронными вариантами тестовых заданий, учебно-методический комплекс предлагает текстовую версию тестовых вопросов. См. раздел 10.3)

1) Начинать тест следует с открытия файла теста: *Файл → Открыть*.

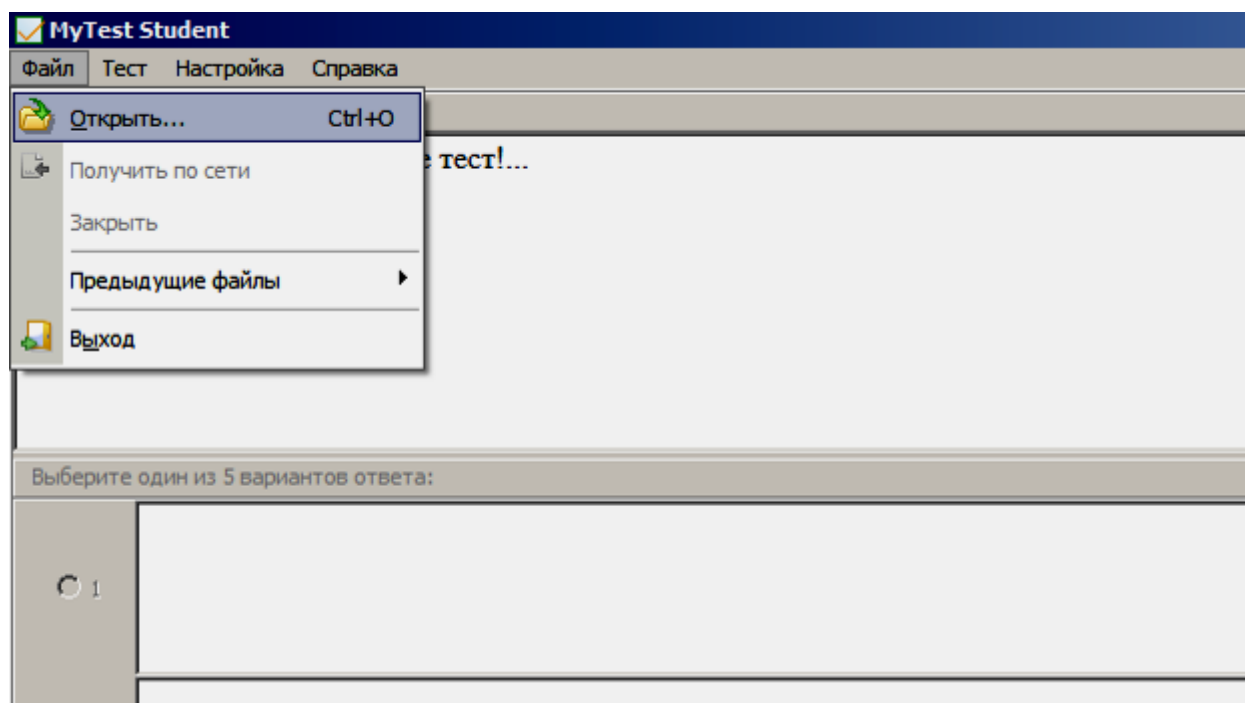

2) Затем в открывшемся окне выбрать тест (первым рекомендуется «Тест1. Университетоведение. Режим – обучение.», после «... Режим - контроль»; затем Тест2.). Путь к файлу ...Университетоведение_ЭОР/Тест/Тест1/Тест1_Университетоведение_Режим–ОБУЧЕНИЕ 100ТЗ.mtf

Потом просмотреть по желанию информацию к тесту *Тест → Информация* и обязательно инструкцию к тесту *Тест --> Инструкция к тесту*.

3) И только потом вы начинаете тестирование *Тест --> Начать тест*.

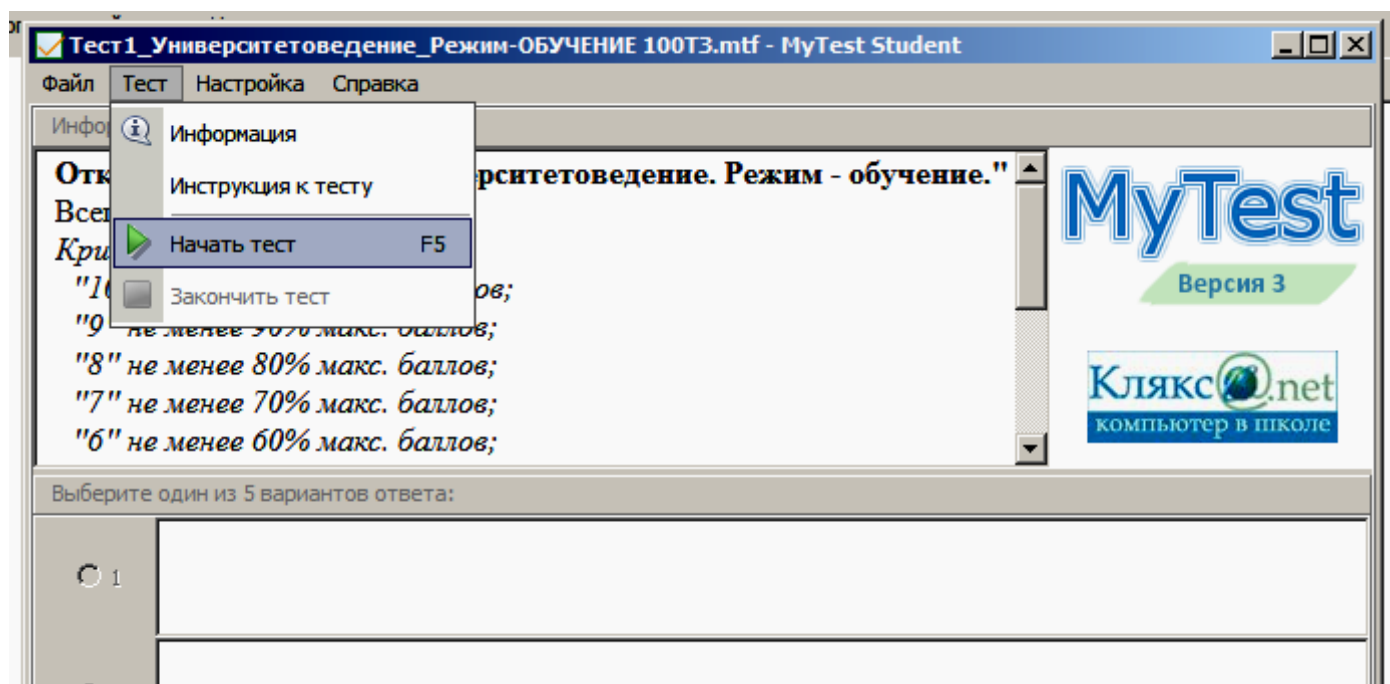

4) Далее надо зарегистрироваться.

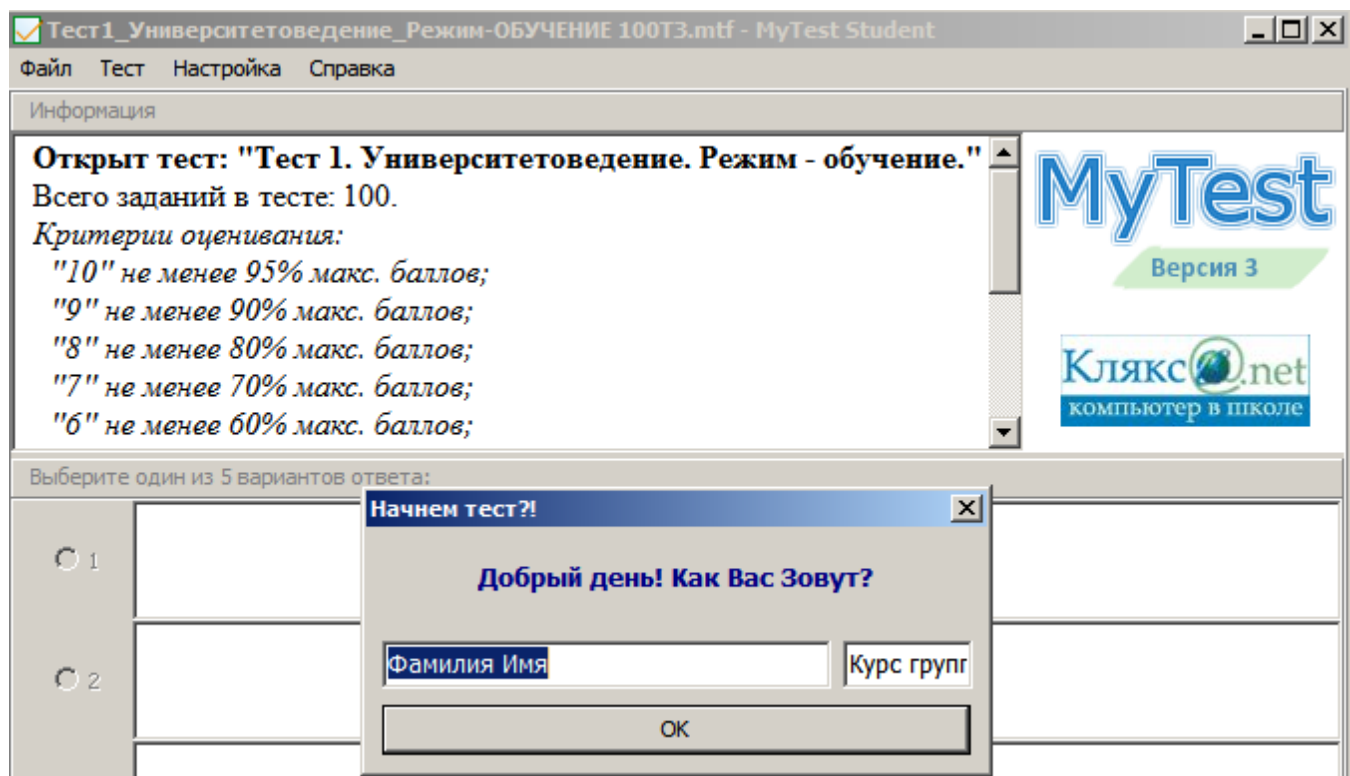

ВНИМАНИЕ! Курс вводим арабскими цифрами «1», группу русскими буквами «а» - это первая группа, «б» - вторая, «г» - третья и т.д.

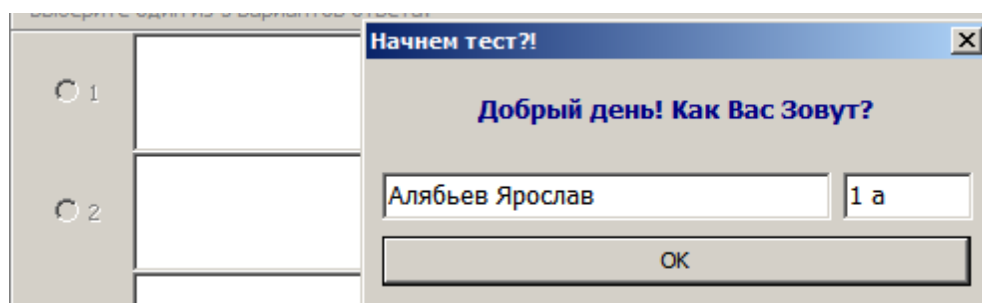

Тест1. Университетоведение. Режим - ОБУЧЕНИЕ.

Тест содержит **100** заданий **четырёх форм**:

- 1 - **с выбором** - выбрать 1 или несколько вариантов ответов из 4-8-ми, либо подтвердить истинность/ложность высказывания, либо указать объект на карте;
- 2 - **открытой** - дополнить ответ, введя с клавиатуры;
- 3 - **на соответствие** - установить соответствие между элементами левого (4 элемента) и правого столбцов (5 элементов);
- 4 - на установление правильной **последовательности** - определить верную последовательность (4-5-ти элементов).

Режим - **обучение**. Задания подаются **последовательно**.

Тест **не ограничен по времени**.

Возможен пропуск тестовых заданий с возвратом к ним в конце теста после выполнения последнего сотового задания.

На ответ дается **одна попытка**, каждое задание имеет весовой коэффициент "1" (один балл).

При **правильном** ответе вы автоматически без комментариев переходите к следующему заданию, при **неверном** - вам указывается на ошибку знаком "**минус**" и цветом - **красной подсветкой**, затем предлагается правильный ответ, отмеченный знаком "**плюс**" и цветом - **зеленой подсветкой**.

5) После получения предварительной оценки по десятибальной шкале и нажатия кнопки "Ок" (**ВНИМАНИЕ!**) необходимо **подождать** – формируется ваш отчет. **Через 40-50 сек.** инструментальная тестовая среда (ИТС) сформирует ОТЧЕТ ваших ответов на все 100 заданий с предоставлением правильных ответов. **Обязательно дождитесь** окончания формирования отчета, при принудительном закрытии вами теста ИТС «зависает», отчет не формируется. Файл

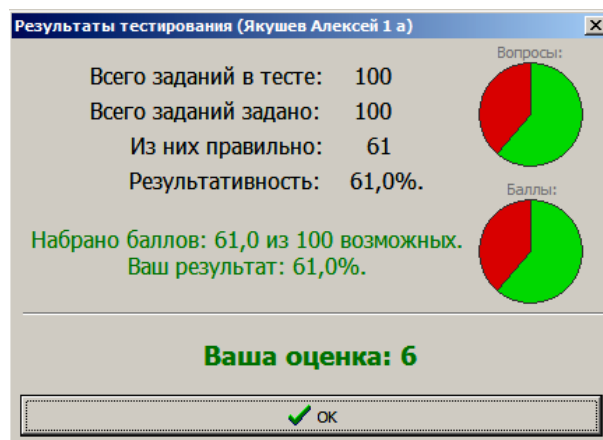

MyTestStudent.exe придется снять через диспетчер задач.

ЭКРАННЫЕ ФОРМЫ ТЕСТА MyTest v3.0.4

Тестовое задание с выбором 1-го из 5-ти ответов (указать город на карте).

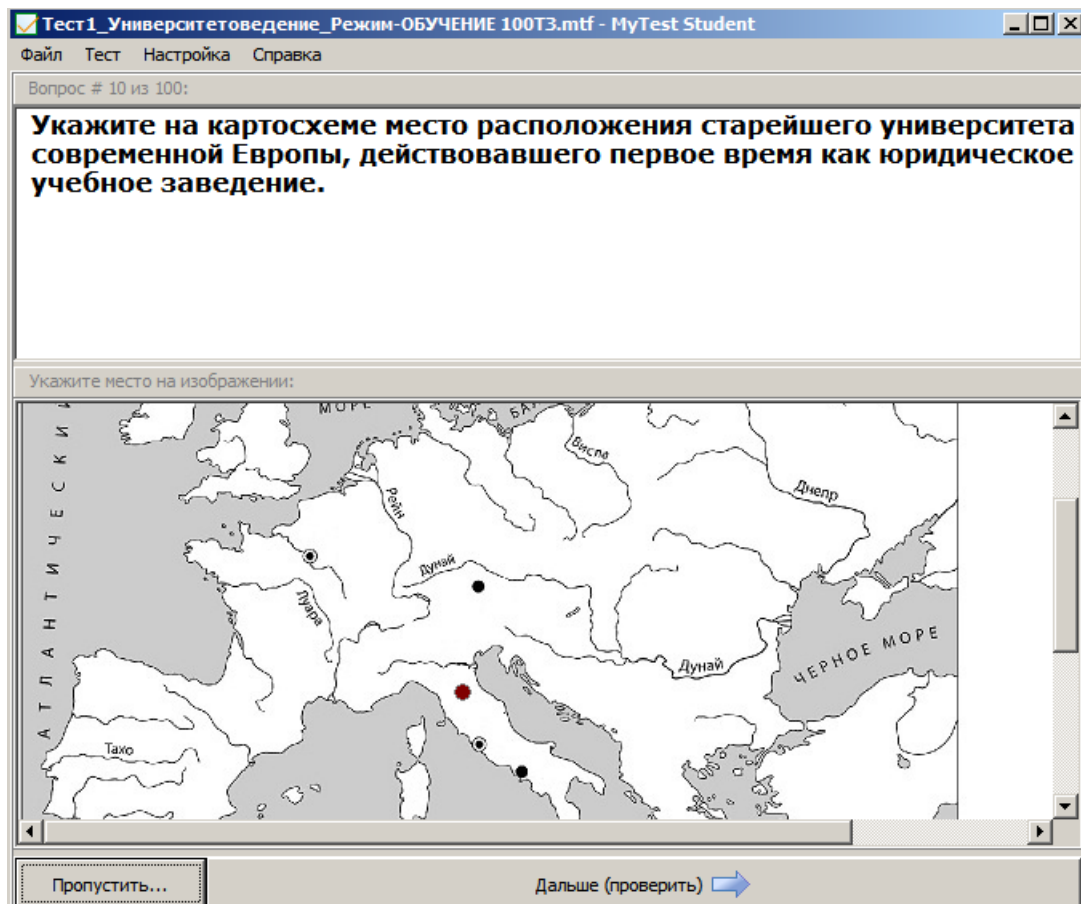

Тестовое задание с выбором 1-го из 5-ти ответов.

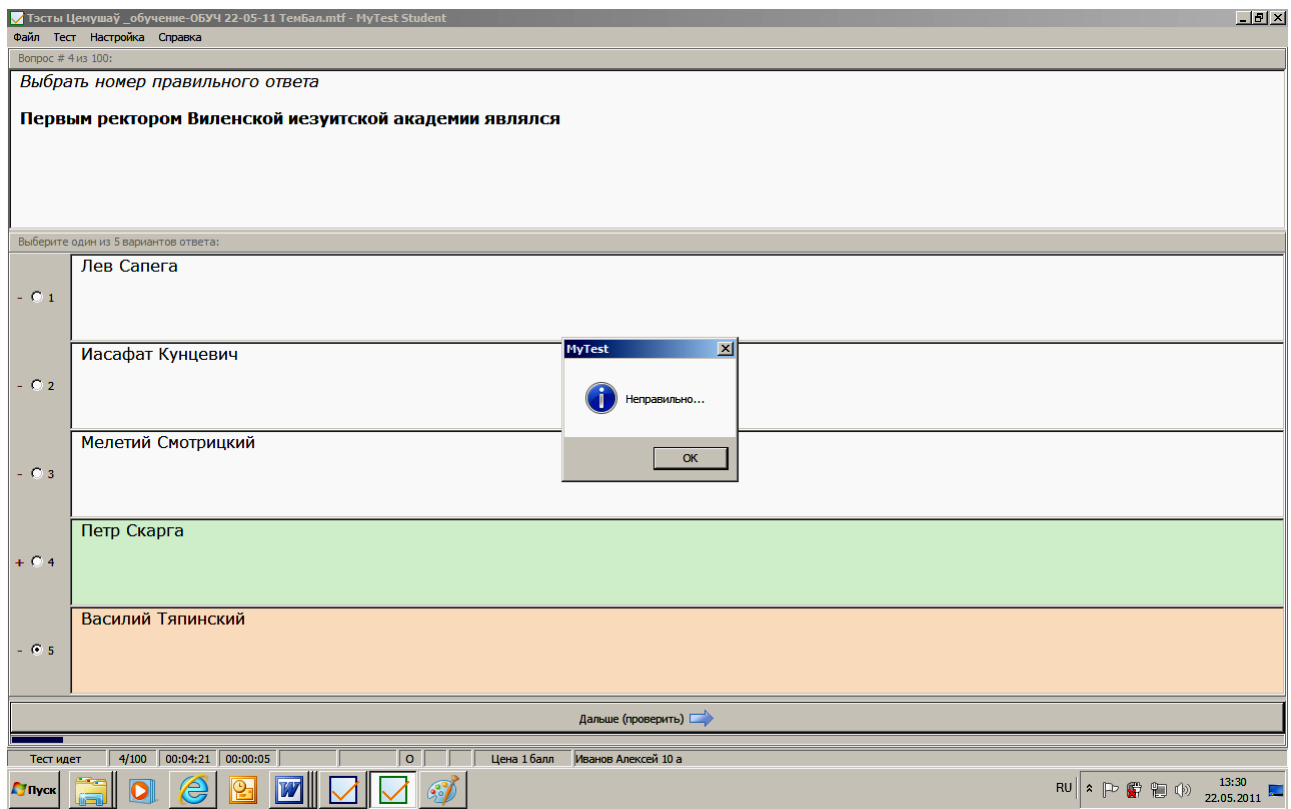

Тестовое задание на соответствие.

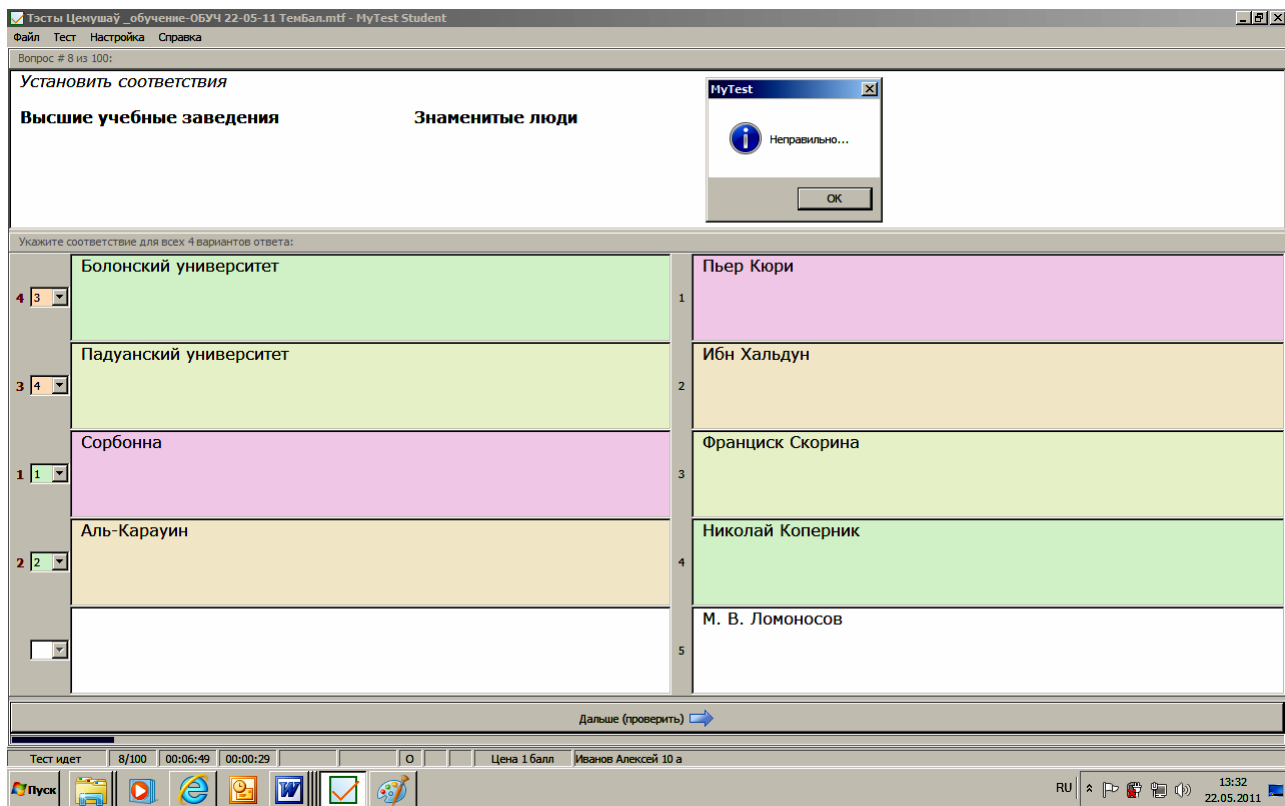

Задание на установление правильной последовательности.

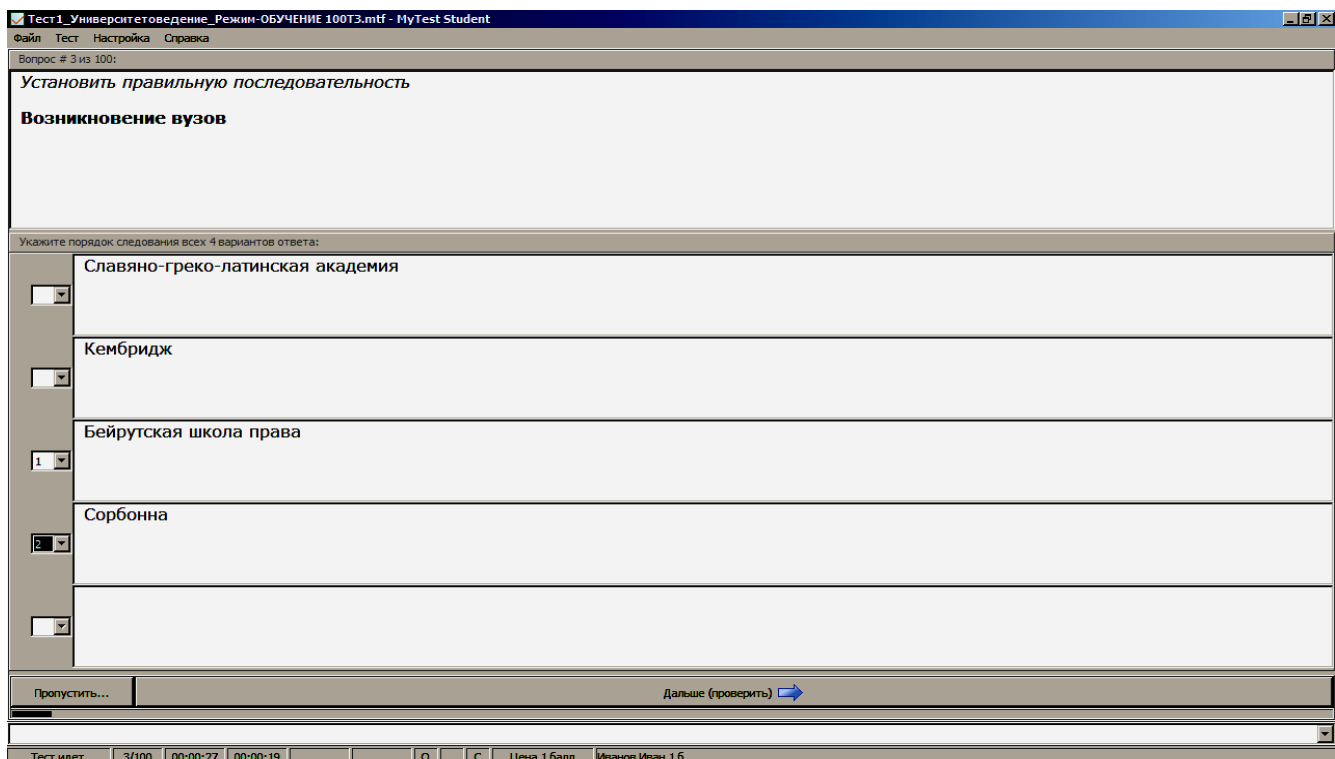

Тестовое задание открытой формы.

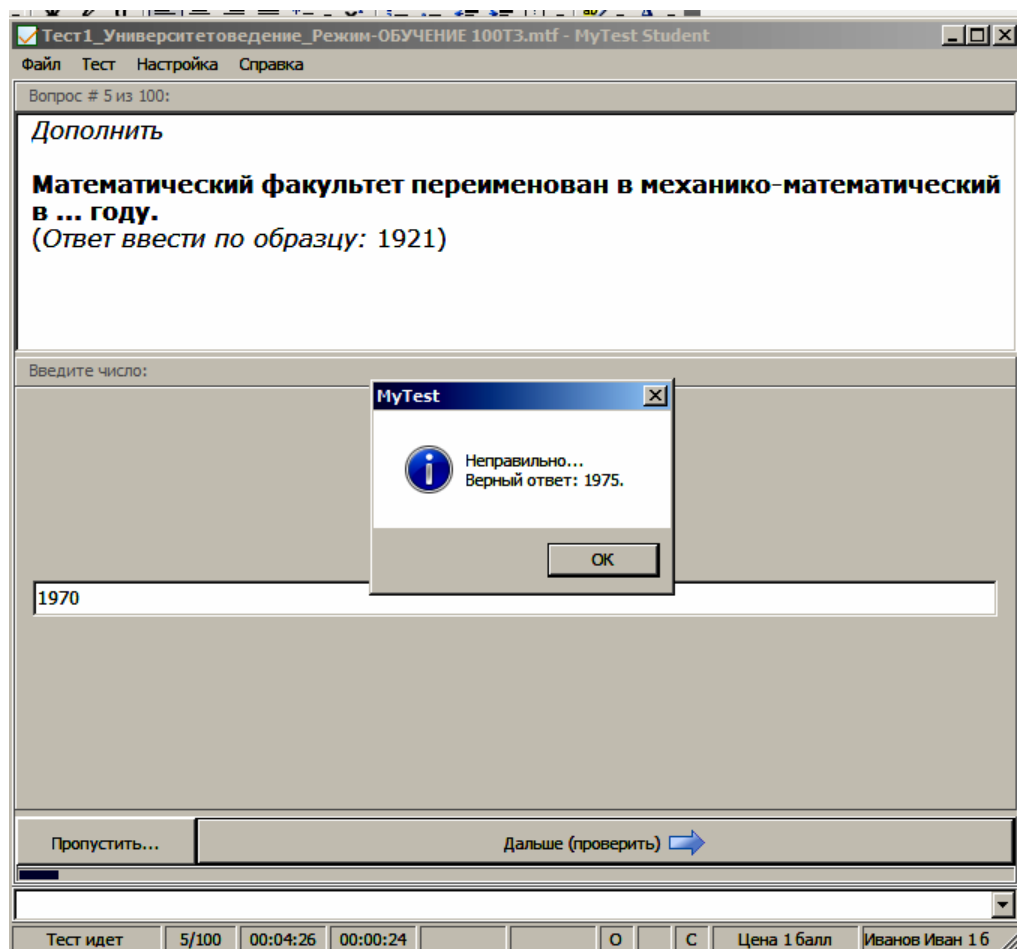

Результаты тестирования студента 1-го курса Якушева Алексея.

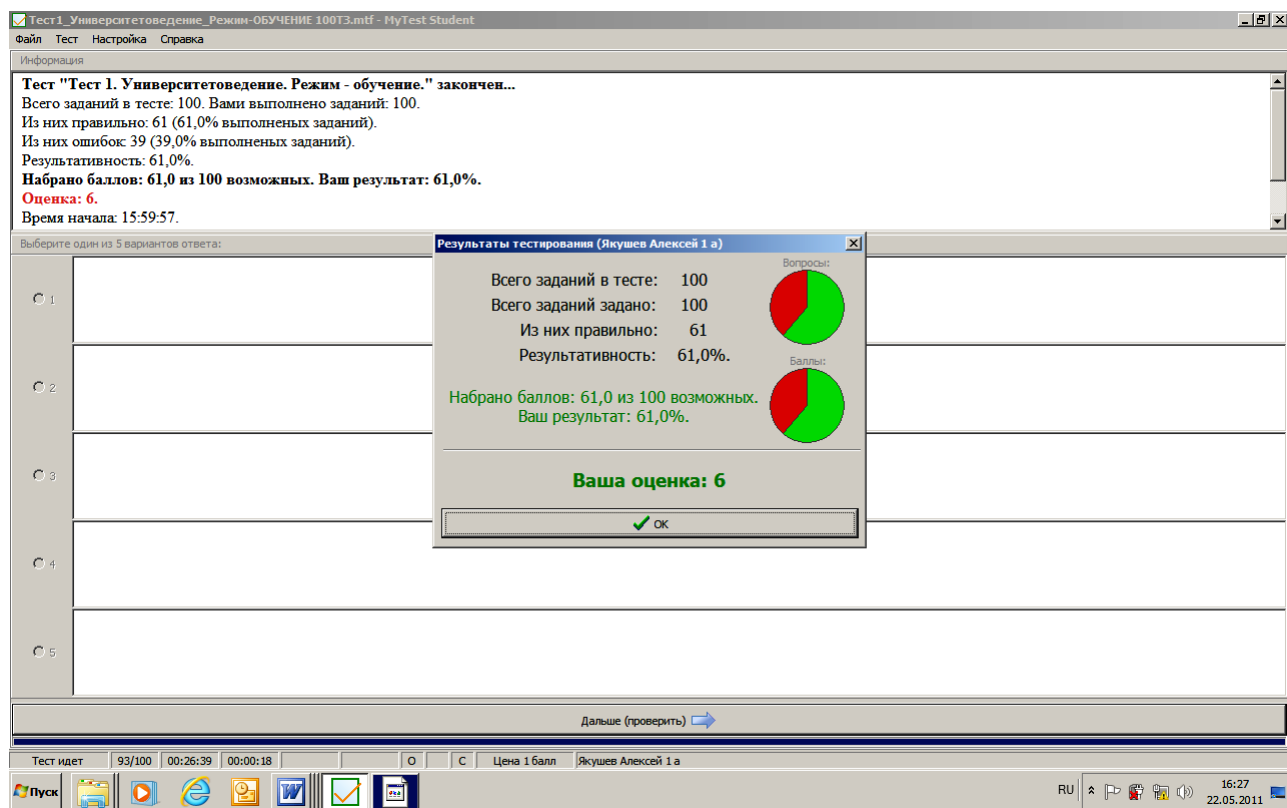

После получения предварительной оценки по десятибальной шкале и нажатия кнопки "Ок" (**ВНИМАНИЕ!**) необходимо **подождать 40-50 сек.** – формируется ваш ОТЧЕТ – ваши ответы на все 100 заданий и предоставляются правильные.

Отчет по прохождению теста.

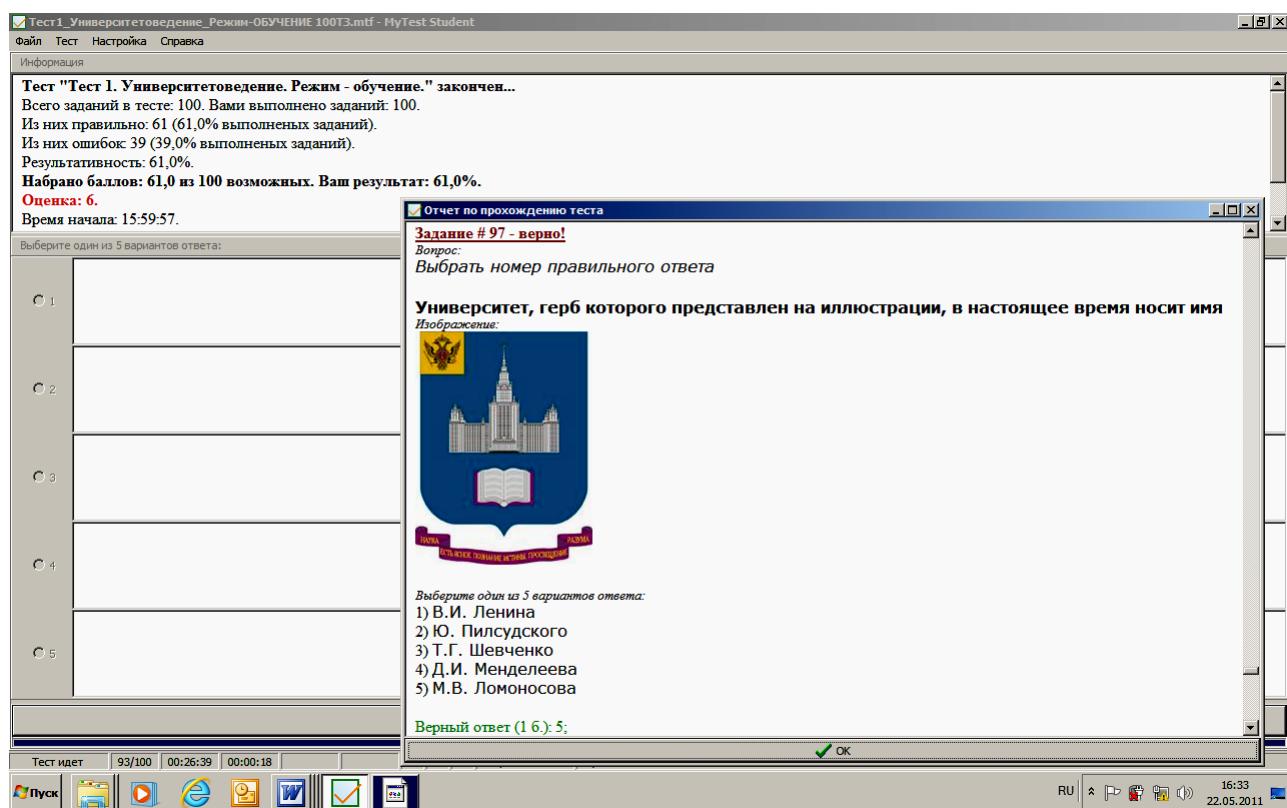

Тест1. Университетоведение. Режим - КОНТРОЛЬ.

Тест содержит **30** заданий **четырёх** форм из общего банка в **100** заданий:

- 1 - **с выбором** - выбрать 1 или несколько вариантов ответов из 4-8-ми, либо подтвердить истинность/ложность высказывания, либо указать объект на карте;
- 2 - **открытой** - дополнить ответ, введя с клавиатуры;
- 3 - **на соответствие** - установить соответствие между элементами левого (4 элемента) и правого столбцов (5 элементов);
- 4 - **на установление правильной последовательности** - определить верную последовательность (4-5-ти элементов).

Режим - **контроль**.

30 тестовых заданий ограничены **30-ю минутами**.

Задания и ответы подаются с помощью датчика **случайных** расстановок.

Можно осуществлять **пропуск** тестовых заданий, к которым вы вернетесь после последнего (30-го).

На ответ дается **одна попытка**, каждое задание имеет весовой коэффициент "1" (один балл).

При **правильном** ответе вы автоматически без комментариев переходите к следующему заданию, при **неверном** - вам указывается на ошибку знаком "минус" и цветом - **красной подсветкой**, затем предлагается правильный ответ, отмеченный знаком "плюс" и цветом - **зеленой подсветкой**.

Задание с выбором одного верного ответа с иллюстрацией. Задание 24-е из 30-ти.
Время, прошедшее с начала теста – 00:05:39; с начала 24-го задания – 00:00:39.

Тест1_ Университетоведение_Режим-КОНТРОЛЬ 30из100Т3.mtf - MyTest Student

Файл Тест Настройка Справка

Вопрос # 24 из 30:

Выбрать номер правильного ответа

На фотографии представлены здания университета, который расположен в городе

Выберите один из 5 вариантов ответа:

- 1 Будапешт
- 2 Краков
- 3 Прага
- 4 Вильнюс
- 5 Варшава

П пропустить...

Просмотр изображения к заданию

Тест идет 24/30 00:05:39 00:00:39 00:24:21 О С Цена 1 балл Фамилия Имя 1 а

Результаты тестирования студента 1-го курса, группы «а» Иванова Селантия.

Тест 1. Университетоведение_Режим-КОНТРОЛЬ 30из100Т3.mtf - MyTest Student

Файл Тест Настройка Справка

Информация

Тест "Тест 1. Университетоведение. Режим - контроль." закончен...
Всего заданий в тесте: 30. Вами выполнено заданий: 30.
Из них правильно: 20 (66,7% выполненных заданий).
Из них ошибок: 10 (33,3% выполненных заданий).
Результативность: 66,7%.
Набрано баллов: 20,0 из 30 возможных. Ваш результат: 66,7%.
Оценка: 6.
Время начала: 15:16:05.

Выберите один из 5 вариантов ответа:

○ 1
○ 2
○ 3
○ 4
○ 5

Результаты тестирования (Иванов Селантій 1 а)

Вопросы: 
Всего заданий в тесте: 30
Всего заданий задано: 30
Из них правильно: 20
Результативность: 66,7%.

Баллы: 
Набрано баллов: 20,0 из 30 возможных.
Ваш результат: 66,7%.

Ваша оценка: 6

✓ ОК

Дальше (проверить) ➔

Тест идет 30/30 00:11:17 00:00:10 00:18:43 О С Цена 1 балл Иванов Селантій 1 а

Отчет по прохождению теста.

Тест 1. Университетоведение. Режим - контроль 30из100Т3.mtf - MyTest Student

Файл Тест Настройка Справка

Информация

Тест "Тест 1. Университетоведение. Режим - контроль." закончен...

Всего заданий в тесте: 30. Вами выполнено заданий: 30.
Из них правильно: 20 (66,7% выполненных заданий).
Из них ошибок: 10 (33,3% выполненных заданий).
Результативность: 66,7%.
Набрано баллов: 20,0 из 30 возможных. Ваш результат: 66,7%.
Оценка: 6.
Время начала: 15:16:05.

Выберите один из 5 вариантов ответа

○ 1

○ 2

○ 3

○ 4

○ 5

Отчет по прохождению теста

Тест: D:\Студ_Проекты\2010-2011\БГУ 11-04-2011\Университетоведение и история БГУ\БГУ работа\Тест1_Университетоведение_Режим-КОНТРОЛЬ 30из100Т3.mtf

Тест 1. Университетоведение. Режим - контроль.

Задание # 1 - верно!
Вопрос:
Выбрать номер правильного ответа

Новую модель машины для обмолота хлеба в годы Великой Отечественной войны разработал профессор БГУ

Выберите один из 5 вариантов ответа:

- 1) Вейс
- 2) Кравченко
- 3) Севченко
- 4) Лукашов
- 5) Годнев

Верный ответ (1 б.): 1;

Задание # 2 - верно!
Вопрос:
Выбрать номер правильного ответа

OK

Дальше (проверить) →

Тест идет | 30/30 | 00:11:17 | 00:00:10 | 00:18:43 | O | C | Цена 1 балл | Иванов Селантий 1 а

Тест2. Университетоведение. Режим - ОБУЧЕНИЕ.

Тест состоит из **130** тестовых заданий одной формы - **с выбором одного правильного ответа из 4-х предложенных.**

Режим - **обучение.**

Задания подаются **последовательно.**

Время **не ограничено.**

Одна попытка ответа на задание, каждое задание имеет весовой коэффициент "1" (один балл).

Возможен пропуск задания с возвратом к нему после последнего задания.

При верном ответе сразу осуществляется переход к следующему заданию, **при неверном** дается комментарий "**неверно**", знаком "-" и **красной подсветкой** отмечается ошибочный выбор, знаком "+" и **зеленой подсветкой** - правильный ответ.

Тест2. Университетоведение. Режим-КОНТРОЛЬ.

Общий банк тестовых заданий - **130** (13 тем по 10 заданий).

Тест содержит **26** заданий, выбираемых случайным образом по два из десяти в каждой из 13-ти тем.

Каждое задание имеет форму **с выбором 1-го из 4-х ответов.**

Режим - **контроль.**

Темы подаются **последовательно**, но задания из каждой теме - случайно.

Время **ограничено 20 мин.**

Одна попытка ответа на задание, каждое задание имеет весовой коэффициент "1" (один балл).

Возможен пропуск задания с возвратом к нему после последнего задания.

При верном ответе сразу осуществляется переход к следующему заданию,

при неверном дается комментарий "**неверно**", знаком "-" и **красной подсветкой** отмечается ошибочный выбор, знаком "+" и **зеленой подсветкой** - правильный ответ.

Для большей уверенности в своих силах рекомендуем сначала потренироваться с демонстрационным тестом Тест-Демо (режимы «обучение» и «контроль»).